

## PLANO DE SEGURANÇA PARA SEMANA ESCOTEIRAS

A Olimpíada Escoteira é uma atividade realizada em comemoração ao dia do escoteiro 23 de abril. O tema 100 anos da UEB, será comemorada com jogos esportivos e jogos escoteiros, é uma atividade destinada a todos os ramos dos escoteiros Amazonas, jovens de 6,5 anos e meio a 21 anos que só estarão autorizados a participar dessa atividade com a devida autorização dos pais e responsáveis. A atividade será realizada na Mini Vila Olímpica Coroado – Av. Cosme Ferreira, 828 – 931 Coroado, Manaus – Am. Os Participantes se encontrarão na área interna da Mini Vila, onde os coordenadores e responsáveis esperarão, sendo que o transporte até o evento é de responsabilidade dos pais ou responsáveis/grupo.

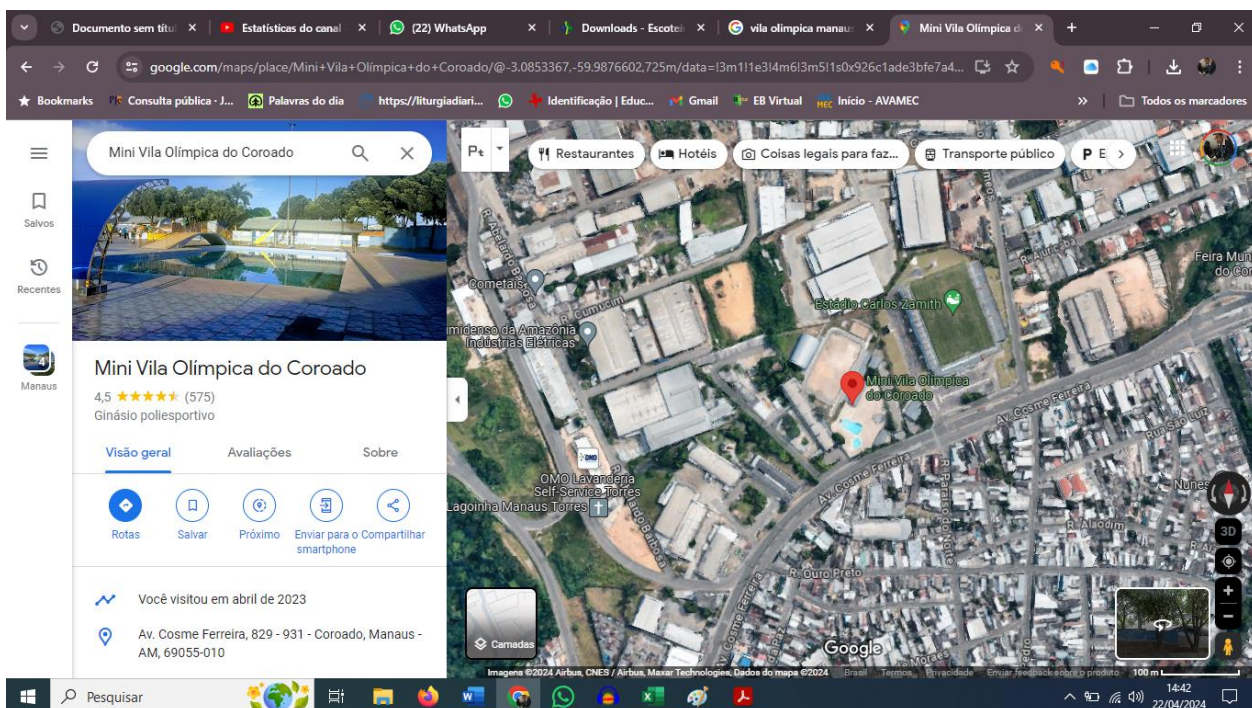

Link do MAPS: <https://maps.app.goo.gl/TNBpLeuQHPnQgPu98>



### INFORMAÇÕES IMPORTANTES

1. Tipo de atividade: Jogos Esportivos e Escoteiros
2. Nome da atividade: OLÍMPIADA ESCOTEIRA (Semana Escoteira).
3. Local da atividade: MINI VILA OLIMPICA DO COROADO,
4. Possui mapa de acesso/coordenadas? SIM – GOOGLE MAPS - LOCALIZAÇÃO
5. Meio(s) de transporte: INDIVIDUAL OU CARONA SOLIDÁRI/G. E Escoteiros.
6. Rede de telefones celular (4G), existente no local? ( ) NÃO ( X ) SIM Operadora(s): TODAS AS OPERADORAS DE MANAUS.
7. Coordenador: DIRETORIA DE MÉTODOS EDUCATIVOS DOS ESCOTEIROS DO AMAZONAS.
8. Número de participantes total: 320 pessoas. Duração da atividade: 08 às 20h (um dia)
9. Segue a listagem abaixo completando todas as lacunas

NÚMERO DE PARTICIPANTES						
Alcateia	Ramo Escoteiro	Ramo Sênior	Ramo Pioneiro	Escotistas	Dirigentes	Total
72	95	46	19	56	32	320

### AVALIAÇÃO DE RISCO E PERIGO

Itens	Ações	Objetivo	Local	Estratégia	Início	Término	Responsável
	O que	Por que	Onde	Como	Quando	Quando	Quem
	Orientar sobre os tipos de Riscos e perigos	Alertar sobre riscos e perigos do local	Local onde a atividade, será Desenvolvi-da	Organizar equipe específica para acompanhar. Evitar pressas e correria	Hora início atividade	Hora Término atividade	Pessoa responsável pela atividade



Natação	Fazer alongamento com os participantes prepara o corpo	Alertar sobre os riscos de ocorrência de lesões no ombro costas e joelho e pisos molhados	Piscina	Organizar para que os responsáveis possam fazer o acompanhamento de cada jovem	09:00		Chefe Celso Carvalho - 27/AM
Queimada	Fazer alongamento com participante prepara o corpo	Alertar sobre os riscos de ocorrência de lesões nas mãos, sentidos do rosto	Quadra de areia ou campo	Organizar as equipes e informar as regras atividades fazer o acompanhamento de do desenrolar do jogo	09:00		Chefe Edemir Siqueira - 1/AM Chefe Helinaldo Mascarenhas - 39/AM
Corrida de revezamento	O próprio coordenador deve orientar o alongamento dos participantes	Alertar os jovens sobre os percurso e controle do equilíbrio.	Pista de Atletismo da Mini Vila	Organizar as equipes e informar as regras dos percursos e os cuidados com tombos e lesões	09:00		Chefe James Jr. - 100/AM Chefe Victor Souza - 45/AM; Chefe Luana Santiago 39/AM



Futsal	Orientar a importância do aquecimento para evitar estiramento e lesões	Alertar os participantes sobre o risco de contatos indevidos	Quadra coberta da Mini Vila	Organizar as equipes e informar as regras dos da partida tempo e cuidados e respeitos.	13:30	Chefe Silvio Abibe - 37/AM Chefe José Filho - 37/AM; Chefe Emerson Soares - 40/AM; Chefe Ricardo Gorayeb - 27/AM;
Xadrez			Área livre		09:00	Chefe Alberto Bagatello - 50/AM; Chefe Djames Guimarães - 50/AM Chefe Joelson Soares - 4/AM

Em caso de emergência, há local apropriado coberto para comportar todo este número de pessoas: ( X ) SIM ( ) NÃO

10. Telefone de contato do local: (92) 99459-1126 – Gilmar de Oliveira (92) 98582-1921 - Fanizinha

11. Telefone de contato do apoio: (92) 99602-1042– Mayko Haddad (92) 99112–7442 - Júlio Ramon

12. Entidades de segurança civil e saúde foram avisadas sobre a data e local de atividade: (X) SIM ( ) NÃO

13. Em caso de emergência o local disponibiliza escapes de saída? ( X ) SIM ( ) NÃO

14. Quais os planos de ação caso necessário: HAVERÁ CARROS DE OPOIO CASO NECESSITE DE ALGUM DESLOCAMENTO PARA UNIDADE DE SAÚDE MAIS PROXIMA.

15. Material de primeiros socorros: HAVERÁ UMA EQUIPE COM SUPERVISÃO NAS ATIVIDADE.

16. Existem adultos capacitados para os primeiros socorros? ( X ) SIM ( ) NÃO Equipamentos de extrema necessidade: CAIXA DE PRIMEIROS SOCORROS

17. Há necessidade que seja passado informações do local para os participantes? ( X ) SIM ( ) NÃO

18. Foi informado os responsáveis das crianças e jovens? ( X ) SIM ( ) NÃO

19. Coordenador possui a ficha médica de todos os participantes? ( X ) SIM ( ) NÃO

20. Haverá carros de apoio? ( X ) SIM ( ) NÃO - Quantos? MÍNIMO 5



21. Haverá outros frequentadores no local? ( X ) SIM ( ) NÃO

22. Há atividades aquáticas programadas? ( X ) SIM ( ) NÃO Caso positivo avalie os 6 itens abaixo:

**1. Os adultos que aplicarão a atividade estão capacitados para aplicá-la com segurança? ( X ) SIM ( ) NÃO**

**2. Existe pessoa capacitada para atuar como salva-vidas? ( X ) SIM ( ) NÃO**

**3. Existe colete salva-vidas adequados para todos envolvidos nas atividades, considerando peso e tamanho dos participantes e validade do equipamento? ( ) SIM ( ) NÃO ( X ) NÃO APLICA**

**4. Os participantes da atividade sabem nadar? ( X ) SIM ( ) NÃO**

**5. Foram avaliados locais de risco com os responsáveis ou proprietários do local? ( X ) SIM ( ) NÃO**

**6. Existe acesso de meios de transporte ao local em caso de necessidade de resgate? ( X ) SIM ( ) NÃO**

23. Quais meios de transporte? CARROS, ONIBUS COLETIVOS URBANO E OUTROS

24. Como será a alimentação? ( ) CONTRATADA ( ) FEITA PELOS PARTICIPANTES ( ) FEITA POR UMA EQUIPE ( X ) ORGANIZADA PELO GRUPO - Haverá dois intervalos para Lanche nos horários de 10h30min e 15h30minutos aos participantes.

25. Existe local adequado para armazenar alimentos perecíveis? ( ) SIM ( ) NÃO ( X ) NÃO SE APLICA

26. Existe água potável suficiente no local? ( X ) SIM ( ) NÃO Caso negativo, como será providenciada?

27. Caso identificado riscos adicionais, descrever: NÃO TEM RISCO ADICIONAIS.

28. Informações adicionais: O LOCAL UTILIZADO PARA ATIVIDADES ESTÁ EM PERFEITO ESTADO DE UTILIZAÇÃO E CONSERVAÇÃO, LOCAL COM SEGURANÇAS ATIVOS NA ÁREA.

VISITA TÉCNICA REALIZADA: 19 DE MARÇO DE 2024.



**MÁRCIO DA COSTA ARAÚJO**

Coordenador Regional do Ramo Lobinho

**CELSO EDUARDO SANTOS ROCHA**

Coordenador Regional do Ramo Escoteiro

**ADAILTON DE ALMEIDA PINHEIRO**

Coordenador Regional do Ramo Sênior

**FRANCISCO CARLOS BORGES DE SOUZA**

Coordenador Regional do Ramo Pioneiro

**GILMAR LIMA DE OLIVEIRA**

Diretor Regional de Métodos Educativos

**MAYKO HADDAD RIBEIRO**

Diretor Presidente Regional



## ANEXOS

### Localização

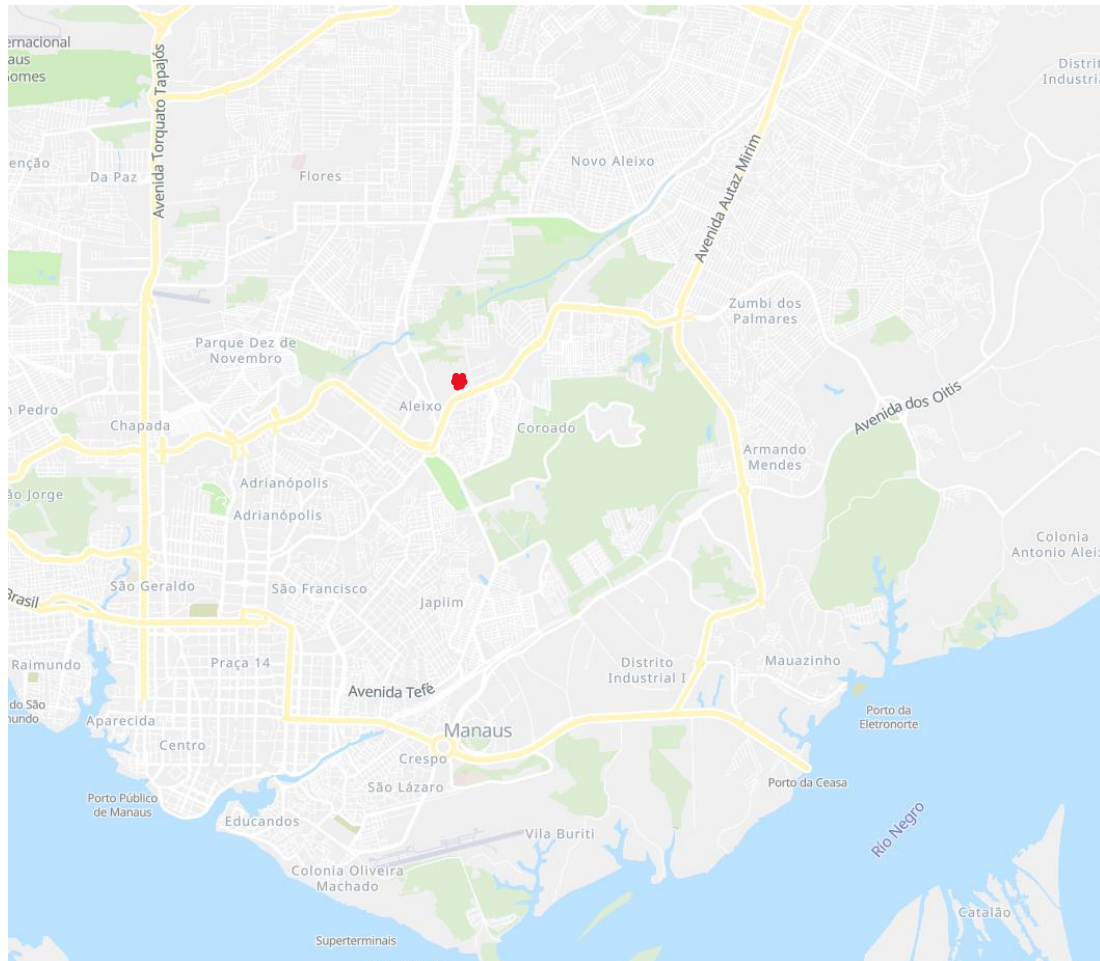

### Rotas Alternativas

#### Vários meios de transporte

🚗<sub>4</sub> > 🚌 418 > 🚶 > 🚗 560 > 🚶 > 🚗 3h 51min

Saia às 01:02

Programado para 01:12, 01:42 de Rua L 01

🚗<sub>6</sub> > 🚌 418 > 🚌 600 / 602 / 650 / 652 / 678 1h 8min

Saia às 04:15

Programado para 04:26, 04:38 de T3 - 304/351/359/414/418/446/458 - Sentido T2



## Localização VILA OLIMPICA/SPA/SAMU

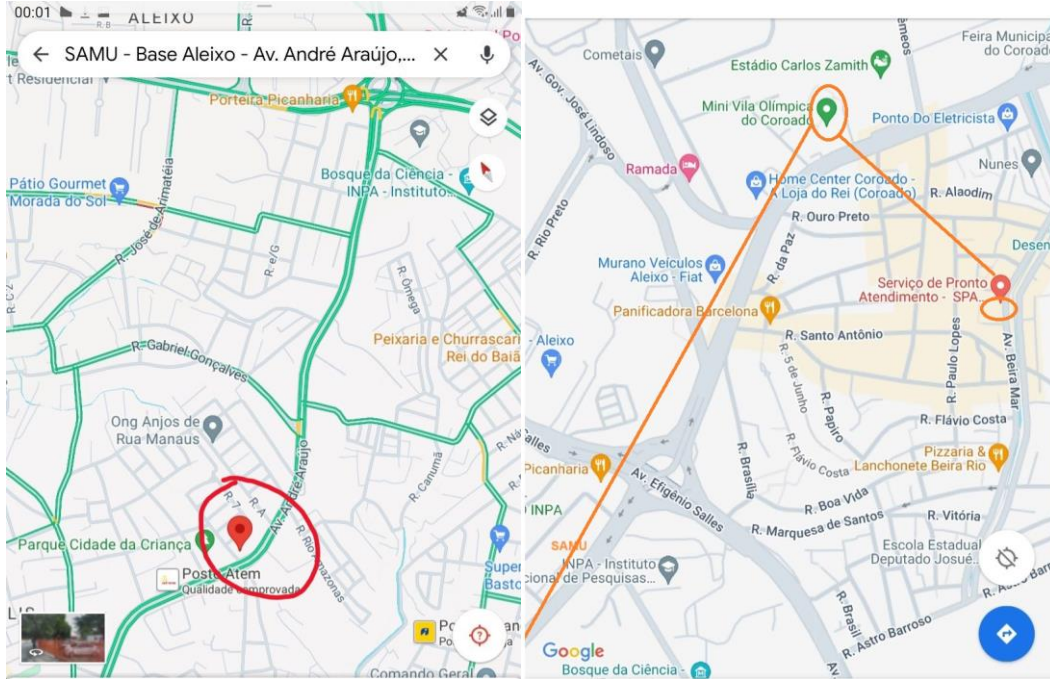

## Local da Olimpíadas Escoteiras

### Natação





## Local do Futsal e Corrida de Revezamento



## Local da Queimada/ jogos Escoteiros

